



1022 - 1030

Ecomuseo dei percorsi - a.d. 2022

Palazzo Orinetti



La famiglia decise di stabilirsi ad Aversa intorno al 1280 data in cui ci fu anche la costruzione del palazzo.

L'edificio è stato più volte modificato soprattutto in epoca Barocca.

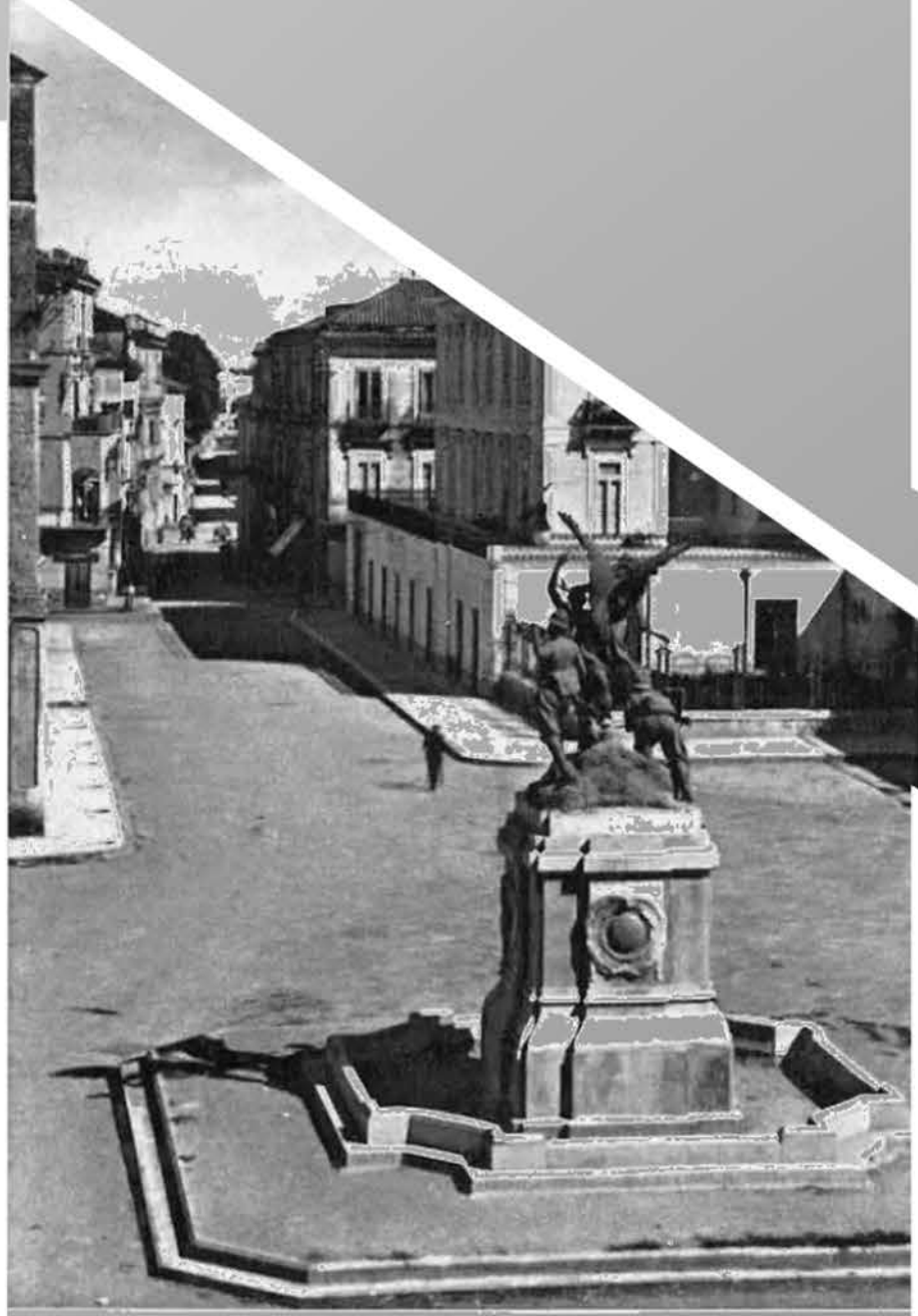

Palazzo "Gaetano Parente"

Nel centro storico normanno (Piazza Mercato; San Nicola); fine 500'; vi abitò Gaetano Parente, 1° sindaco di Aversa dopo Unità d'Italia, storiografo.



Palazzo Parente

Edificato alla fine del 500. In passato era chiamato Vilinio Parente.

Affresco locale caritas

Si trova nel locale attualmente ospitante la "Casa dei figli" della Caritas di Aversa. L' affresco raffigura "l'incoronazione della Vergine con Santi".

Cappella di S. Maria della Pietà

Costruita nel 1382 si trova la cappella di S. Maria. Godeva del patrimonio della famiglia Marducci e poi passata in mano alla famiglia Lombardi nel 800.

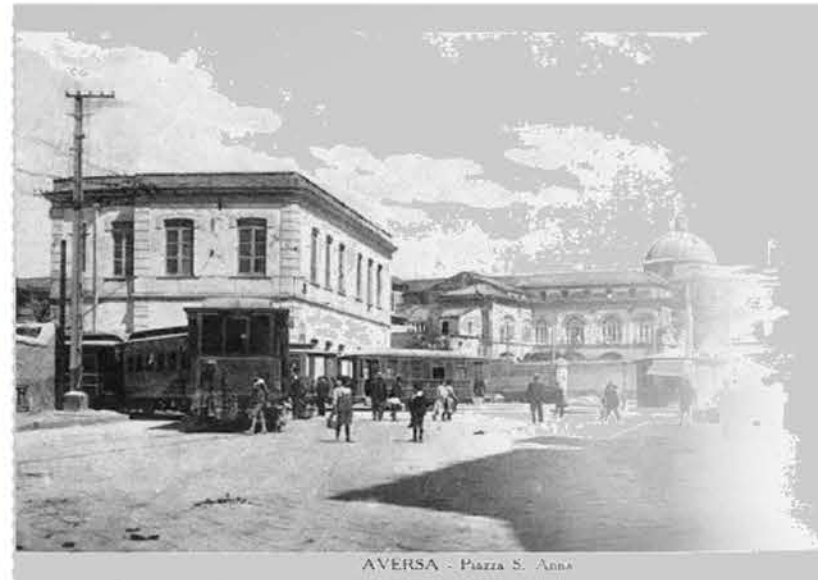

Chiesa Santa Immacolata Concezione



Fondata nel 1582, edificata per ospitare la congrega della Madonna Immacolata. L' impianto è di piccole dimensioni con 4 cappelle aggiunte nel 1744.

Chiesa di San Nicola



Chiesa tra le più uniche di aversa- restaurata in parte già nel 1135 da Ruggiero II di Sicilia; poi nuovamente restaurata nel XVII secolo e infine nel 1980 dopo il terremoto dell' Irpinia. Fine del XI inizio del XII secolo esisteva già nel 1132.

Chiesa di Sant'Agostino



Fondata tra la fine del XIII secolo e inizio del successivo. Si dice che fosse progetto di Vanvitelli; La struttura è dalle origini più antiche e vanta di 4 secoli di storia.

Palazzo Gaudioso



La prima notizia del palazzo risale a Vincenzo Gaudioso maestro di campo di Carlo V l' imperatore. La famiglia Gaudioso è una storica casata originaria di Napoli.

Consacratorio di Sant' Anna



Edificato intorno al 1679 e designata precedentemente la sede di Bernardo Verardi. Oggi l'edificio è sede centrale del liceo artistico.

Cappella della Pietà

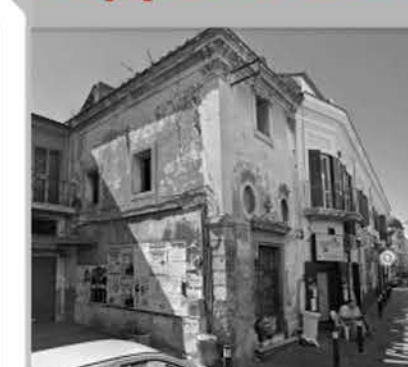

Nelle immediate vicinanze di Portanova, l'ultima Porta della città costruita nel 1382, si trova la Cappella di Santa Maria della Pietà. Di essa rimane traccia nel fabbricato tra l'antica via dei Fossi e via Orabona. La cappella godeva del patronato della famiglia Martucci, poi passata alla famiglia Lombardi nell'800.

