



## GESTIONE PARCHEGGIO INTERNO

MODELLI DI ORGANIZZAZIONE E GESTIONE DELLA SICUREZZA - LA SICUREZZA PRIMA DI TUTTO

Spett.le

**Al Personale TUTTO  
All'Albo delle SEDI**

**OGGETTO: DISPOSIZIONI SULL'UTILIZZO DEGLI SPAZI ESTERNI DI PERTINENZA DELLA SCUOLA**

**Il Dirigente Scolastico,**

- ✓ **Sentito** il DSGA, l'RSPP e l'RLS;
- ✓ **Visto** il Decreto Legislativo 9 aprile 2008, n. 81 - Attuazione dell'articolo 1 della legge 3 agosto 2007, n. 123, in materia di tutela della salute e sicurezza nei luoghi di lavoro;
- ✓ **Visto** l'obbligo di lasciare sgomberi gli spazi destinati a punti di raccolta degli studenti e del personale della Scuola per le emergenze e nel caso di evacuazione dell'Istituto;
- ✓ **Considerato** che devono essere assolutamente garantiti gli spazi liberi per consentire il passaggio e le manovre ai mezzi di soccorso dei Vigili del Fuoco o alle ambulanze in caso di emergenza o di altri mezzi comunque impiegati per le necessità della Scuola;
- ✓ **Vista** la necessità di garantire la sicurezza degli studenti, del personale della Scuola e dell'utenza, nell'accesso alla Scuola in conformità a quanto previsto dal D. Lgs. n. 81/08;
- ✓ **Vista** la necessità di garantire l'incolumità degli studenti e dei docenti durante lo svolgimento della ricreazione;
- ✓ **Considerato** che gli spazi di pertinenza dell'Istituto, di cui all'oggetto, sono stati, finora, utilizzati in maniera impropria da tutto il personale della Scuola e da persone che niente hanno a che fare con l'Istituto;
- ✓ **Considerato** che un utilizzo disordinato degli spazi non garantisce l'incolumità delle persone e il buon funzionamento della Scuola ed è in contrasto con le norme sulla sicurezza;
- ✓ **Vista** la limitata capienza dello spazio destinato al parcheggio che non consente di soddisfare completamente la sosta di tutti gli autoveicoli e dei motocicli della potenziale utenza;
- ✓ **Considerato** che, spesso, nei cortili della Scuola si introducono, stazionano e sostano auto, moto e persone estranee ad essa;
- ✓ **Considerata** la necessità di regolamentare l'accesso e l'uscita dalla scuola degli autoveicoli e dei motoveicoli;

**DISPONE QUANTO SEGUE:**

### NORME E DIVIETI PER I PARCHEGGI NEI PLESSI DELLA SCUOLA

È fatto divieto assoluto a chiunque di parcheggiare all'interno del Cortile della Scuola per motivi di limitazione degli spazi sicuri esterni in caso di Evacuazione, sia per autovetture che per motocicli al di fuori degli stalli predisposti ad eccezione degli stalli per:

- ✓ Uno stallo per il DS;
- ✓ Uno stallo per il DSGA;
- ✓ Uno stallo per il Collaboratore del DS;
- ✓ Uno stallo H;
- ✓ Uno stallo per sosta breve o di carico / scarico.

Tali limitazioni, si intendono in particolare per i due plessi Scolastici della Sede di Aversa e del Plesso Vecchio di Trentola Ducenta.

In riferimento a tali limitazioni, si necessita della individuazione delle aree predisposte alla sosta e la segnalazione delle stesse o mediante strisce o mediante cartelli di sosta.

È altresì vietato a tutto il personale e ai fruitori della Scuola, di entrare e sostare nei parcheggi della Scuola, sia con autoveicoli che con motocicli, anche nelle giornate destinate ai colloqui con i Docenti sia antimeridiani che pomeridiani.

Le presenti disposizioni entrano immediatamente in vigore per tutto il personale, e quanti non hanno nulla a che fare con la Scuola.

È fatto obbligo a tutti di osservare le presenti disposizioni e di farle osservare ai sensi del D.Lgs. 81/08.

Deroghe alle presenti disposizioni dovranno essere disposte per iscritto dal Dirigente Scolastico, sentiti il Direttore S.G.A. e il Responsabile della Sicurezza, dopo attenta valutazione delle eventuali motivazioni alla base della richiesta di deroga individuale.





**RISCHIO DOVUTO ALL'UTILIZZO DEI PARCHEGGI**

**SEDE CENTRALE AVERSA VIA PRESIDIO 38**



**PLESSO AVERSA CARINARO VIA PIROZZI**



**PLESSO TRENTOLA DUCENTA VIA S. GIORGIO MARTIRE - PL. VEC.**

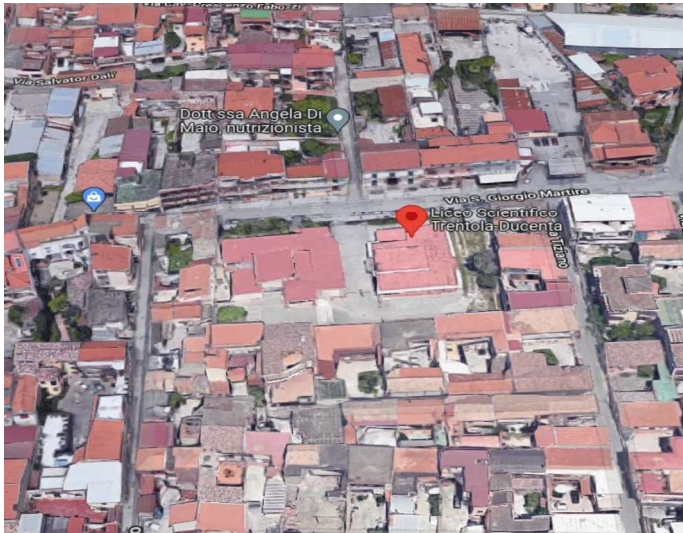

**PLESSO TRENTOLA DUCENTA VIA S. GIORGIO MARTIRE - PL. NUOVO**

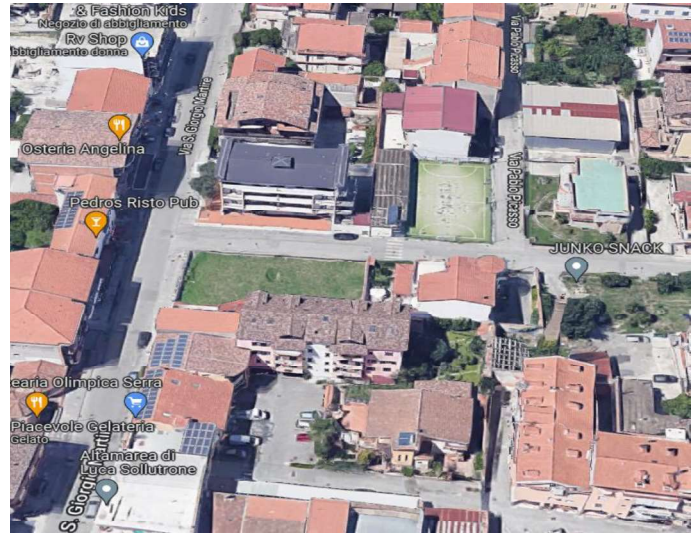

SEDE CENTRALE E SUCCURSALI DI TENTOLA DUCENTA E CARINARO (CE)

**SECONDARIA DI 2° GRADO**

**PROVVEDERE A TENERE SGOMBRE LE AREE DESTINATE AD ACCOGLIERE IL PERSONALE E GLI ALUNNI IN CASO DI EMERGENZA ED EVACUAZIONE**

**R = 1 X 4 = 4**

Fattore di Rischio = **Rischio di Natura Infortunistica / Valutazione del Rischio**

R = RISCHIO

P = PROBABILITÀ

D = DANNO

**SI RICORDA INOLTRE, CHE LA NATURA DEL FABBRICATO DESTINATO AD OSPITARE BAMBINI E RAGAZZI, DETERMINA IL CARATTERE DI ASSOLUTA URGENZA DI QUANTO PRESCRITTO.**

Tutti gli atti prodotti dovranno rispettare le normative previste dalle norme anti-contagio da Covid-19

Letto e Approvato  
 Città AVERSA  
 Data MARZO 2023

L'RLS

Per presa  
 visione il  
 DSGA

RSPP

Il Dirigente  
 Scolastico



**ATTENZIONE PERICOLO**  
**DIVIETO DI SOSTA**  
**ANCHE TEMPORANEO**